

"Tre studi anatomici di gamba maschile"
Alessandro Allori (1535-1607) cm. 42.2x38.8 disegno su carta
Chatsworth House - Derbyshire



CORSO
ECM

NAPOLI
24 Maggio 2025
Hotel Ramada
Via Galileo Ferraris, 40

Seminario Interuniversitario Italia-Spagna

IL RUOLO DELL'INFIAMMAZIONE REUMATICA E VASCOLARE NELLA COMPROMISSIONE DELLA BIOMECCANICA DELL'ARTO INFERIORE

Responsabile scientifico:
Dott. Gaetano Di Stasio

Presidenti del Congresso:
Prof. Bruno Amato
Prof. Raffaele Scarpa

Provider Ecm
e Segreteria Organizzativa

 **Eubea**
Lifelong Learning

RAZIONALE SCIENTIFICO



Le malattie reumatiche e quelle vascolari possono compromettere la biomeccanica dell'arto inferiore.

Dal punto di vista classificativo ciò è particolarmente evidente nel caso delle condizioni di natura infiammatoria, in quanto queste alterano più precocemente e più rapidamente le strutture tessutali e ne compromettono quindi in maniera incisiva la tenuta funzionale.

Le disabilità a lungo termine che ne derivano riducono sensibilmente la qualità della vita dei pazienti ed i costi di gestione diventano particolarmente elevati per il Sistema Sanitario Nazionale.

Questo Convegno Scientifico, centrato sulla compromissione biomeccanica dell'arto inferiore nelle malattie reumatiche e vascolari a patogenesi infiammatoria, parte con un aggiornato inquadramento fisiopatologico dell'Artrite Reumatoide, della Sclerosi Sistemica, delle Vasculiti, della Sindrome di Behcet, oltrechè della più comune ulcera varicosa.

Successivamente esso affronta gli aspetti salienti del danno biomeccanico nelle diverse situazioni e ne mette in rilievo innanzitutto le misure preventive e successivamente quelle riabilitative e terapeutiche propriamente dette.

Da questa giornata di confronto, che coinvolge diversi Specialisti Italiani e Stranieri, emerge quindi un'occasione di approfondimento unica in quanto rivolta anche alle fasi precliniche, prima che il danno funzionale si verifichi e/o si "consolidi".

Il Responsabile scientifico
Dott. Gaetano Di Stasio

PROGRAMMA

Ore 8:00 / 8:30 Registrazione partecipanti e welcome coffee

Ore 8:30 / 9:00 Saluti delle Autorità

Presentazione del Seminario

Prof. B. Amato, Prof. R. Scarpa, Dr. G. Di Stasio

PRIMA SESSIONE

Presidente: Prof. Raffaele Scarpa

Moderatori: Enrica Pagliari, Francesco Giacinto, Valerio Ponti

Ore 9:00 / 9:25 Etiopatogenesi e terapia dell'Artite Reumatoide
Enrico Tirri

Ore 9:25 / 9:50 La clinica delle vasculiti
Carlo Salvarani

Ore 9:50 / 10:15 La sclerosi sistemica: recenti acquisizioni
Clodoveo Ferri

Ore 10:15 / 10:40 Flebiti, tromboflebiti e trombosi nel quadro clinico delle malattie reumatiche
Pietro Leccese

Ore 10:40 / 11:05 Analisi critica delle deformità in inversione dell'avampiede
Carles Verges-Salas

Ore 11:05 / 11:30 Il nuovo modello evolutivo del piede reumatoide
Gaetano Di Stasio, Maurizio Mazzoncini

Ore 11:30 / 11:55 Recenti acquisizioni sulla biomeccanica funzionale dell'articolazione sottoastragalica: effetti nelle malattie reumatiche
Kevin Kirby

Ore 11:55 / 12:20 Il deficit sul piano sagittale e le ripercussioni sovra-segmentali nel paziente reumatoide
Howard Dananberg

PROGRAMMA

- Ore 12:20 / 12:45 La compromissione funzionale dell'arto inferiore nell'insufficienza venosa cronica: spunti di terapia medica ed ortesica
Vincenzo Mattaliano, Camilla Nuti
- Ore 12:45 / 13:10 Progetto scoping review su “Biomeccanica del piede nell'artrite reumatoide” e primi risultati della scoping review in progress
Rosa Colella
- Ore 13:10 / 13:30 Discussione interattiva sui temi trattati
- Ore 13:30 / 14:30 Lunch sessions in sala plenaria e parallela**

SECONDA SESSIONE

Presidente: Prof. Bruno Amato

Moderatori: Lavinia Cacciatore, Vincenzo Mattaliano, Maurizio Mazzoncini

- Ore 14:30 / 14:55 Tecniche ortesiche plantari nelle malattie reumatiche
Kevin Kirby
- Ore 14:55 / 15:20 Il problema del piede equino nell'artrite reumatoide
Howard Dananberg
- Ore 15:20 / 15:45 La scarpa: da contenitore a terapia
Gabriele Montini
- Ore 15:45 / 16:10 Il piede nella Sclerosi sistemica
Roberta Ghisleni
- Ore 16:10 / 16:35 Il rischio vascolare del paziente reumatologico
Roberto Pola
- Ore 16:35 / 17:00 Il trattamento posturale e gestuale della persona con dolore podalico in reumatologia
Tiziana Nava
- Ore 17:00 / 17:30 Discussione interattiva sui temi trattati
- Ore 17:30 / 18:00 Take home message e chiusura lavori

Prof. Amato Bruno

*PhD, Dipartimento di Medicina
e Chirurgia Clinica,
Università di Napoli Federico II*

Prof. Scarpa Raffaele

*PhD, Professore ordinario di reumatologia
fuori ruolo Università di Napoli Federico II*

Dr. Di Stasio Gaetano

*Podologo, Biomechanic Specialist,
Podos Logo Italia, Napoli*

Dr. Andolfo Salvatore

*Podologo, Biomechanic Specialist,
Podos Logo Italia, Napoli*

Dr.ssa Cacciatore Lavinia

Podologo, Wound Care Specialist, Licata

Dr.ssa Colella Rosa

*Infermiere di Ricerca Clinica
Unità di Sperimentazione Clinica di Fase I
e Dipartimento Scientifico di Terapia
Sperimentale, Policlinico San Matteo, Pavia*

Prof.ssa Costantini Federica

*Podologo, Wound Care Specialist,
Direttore CdL Podologia,
Università di Roma La Sapienza*

Dr. Dananberg Howard

*Podologo, DPM, Biomechanic Specialist,
Bedford, NH, USA*

Prof. Ferri Clodoveo

*Professore Ordinario di reumatologia fuori ruolo,
Università di Modena e Reggio Emilia*

Dr.ssa Ghisleni Roberta

*Podologo, Biomechanic Specialist,
Specialista in Cura delle Ferite, Bergamo*

Dr. Giacinto Francesco

*Specialista in Chirurgia Ambulatoriale,
Responsabile della Clinica di Chirurgia
Sperimentale e Vulnologia dell'Asp di Cosenza*

Dr. Giacinto Mario

Podologo, Wound Care Specialist, Cosenza

Dr. Kirby Kevin

*Podologo, DPM, Biomechanic Specialist,
Sacramento CA, USA*

Dr. Leccese Pietro

*Dipartimento Regionale di Reumatologia
della Basilicata, AOR San Carlo di Potenza*

Dr. Mattaliano Vincenzo

Chirurgo Generale, Chirurgo Vascolare, Pisa

Dr. Mazzoncini Maurizio

Podologo, DPM, Biomechanic Specialist, Lucca

Dr. Montini Gabriele

Podologo, Ortottista, Milano/Pavia

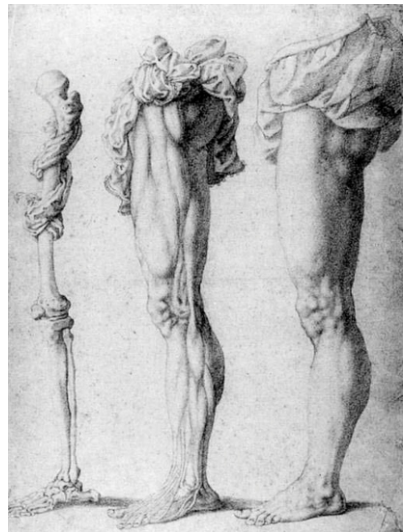

Dr.ssa Nava Tiziana

*Fisioterapista, Posturologa,
Dipartimento di Medicina e Chirurgia
Traslationale, Università degli Studi di Milano,
Responsabile area Riabilitazione CReI,
Rappresentante area Riabilitazione SIMCRI,
Rappresentante Regionale Lombardia AISD*

Dr.ssa Nuti Camilla

Podologo, Biomechanic Specialist, Pisa

Dr. Pace Romeo

*Podologo, Fisioterapista, Posturologo,
Potenza*

Dr.ssa Pagliari Enrica

*Podologo, Wound Care Specialist,
Presidente AMPI, Ancona*

Prof. Pola Roberto

*PhD, Professore di Medicina Interna,
Università Cattolica Policlinico Gemelli Roma*

Dr. Ponti Valerio

Podologo, Posturologo, Presidente AIP, Roma

Prof. Renzo Renzi

*Podologo, Wound Care Specialist, Docente CdL
Podologia, Università di Roma La Sapienza*

Prof. Salvarani Carlo

*PhD, Professore Ordinario di reumatologia
nell'Università di Modena e Reggio Emilia*

Dr. Tirri Enrico

*Direttore dell'UOSD Reumatologia
Ospedale del Mare, Docente della Scuola di
Specializzazione in Reumatologia
Università della Campania "L. Vanvitelli" Napoli*

Dr. Traiano Dionisio

*Podologo, Posturologo,
Wound Care Specialist, Foggia*

Prof. Verges-Salas Carles

*Podologo, DPM, PhD Professore Ordinario
di Biomeccanica, Università di Barcellona,
Spagna*

Prof.ssa Volpini Alice

*Podologo, Wound Care Specialist,
Direttore CdL Podologia,
Università di Roma Tor Vergata*

Prof. Volpini Maurizio

*Podologo, Wound Care Specialist,
Docente CdL Podologia, Università di Roma
Tor Vergata, Vice Presidente AIP,
Vice Presidente FIP*

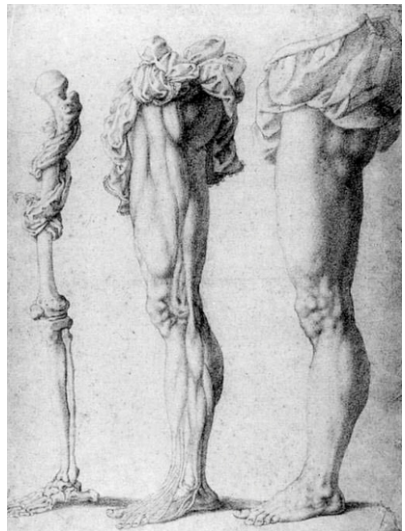

SEGRETERIA SCIENTIFICA

Dr. Salvatore Andolfo, Dr.ssa Lavinia Cacciatore, Dr.ssa Rosa Colella,
Prof.ssa Federica Costantini, Dr. Mario Giacinto, Dr. Romeo Pace, Prof. Renzo Renzi,
Dr. Dionisio Traiano, Prof.ssa Alice Volpini, Prof. Maurizio Volpini



PATROCINI RICHIESTI:



UNIVERSITAT DE
BARCELONA



ASSOCIAZIONE
ITALIANA
PODOLOGI



AIUC



ASSOCIAZIONE NAZIONALE PERSONE CON
PALATINI REUMATOLOGICHE E SGRGK 005 015



Collegio
Reumatologi Italiani
CReI



ANMAR
Associazione Nazionale
Malati Reumatici
odv



Società Italiana
di Reumatologia



SOCIETÀ ITALIANA DI MEDICINA
E CHIRURGIA RIGENERATIVA POLISPECIALISTICA



SOCIETÀ ITALIANA DI FLEBOLOGIA



AISLEC

Con la sponsorizzazione non condizionante di:



BPC
PODO
PROFESSIONE
PODOLOGIA

Informazioni generali e iscrizione

ISCRIZIONE

Per info e iscrizione cliccare sul seguente link: www.cip2025.it
oppure inquadrare il QR code con lo smartphone e seguire la procedura.



COSTI ISCRIZIONE

Iscrizione Partecipanti - € 300,00 Iva inc. (entro il 30 marzo 2025)
€ 600,00 Iva inc. (dopo il 30 marzo 2025)

Iscrizione Studenti € 150,00 Iva inc. (entro il 30 marzo 2025)
€ 300,00 Iva inc. (dopo il 30 marzo 2025)

L'acquisto della quota d'iscrizione entro i termini indicati darà accesso gratuito, per i primi 300 partecipanti ECM e per tutti gli Studenti NON ECM, ad un CORSO FAD da 25,5 crediti ECM fruibile fino al 30 aprile 2025

L'iscrizione Partecipanti e l'iscrizione Studenti comprende:

- Partecipazione ai lavori congressuali
- Auricolari per traduzione simultanea
- Cena di gala, venerdì 23 maggio

CREDITI ECM

Eubea Srl, Provider Ecm standard con ID 360, è responsabile dell'obiettività, dell'indipendenza e dell'imparzialità dei contenuti formativi di questo evento ECM accreditato per le seguenti figure professionali:

Medico Chirurgo (Malattie metaboliche e diabetologia, Chirurgia vascolare, Medicina fisica e riabilitazione, Ortopedia e traumatologia, Reumatologia); **Fisioterapista; Infermiere; Podologo; Massofisioterapista e Tecnico ortopedico.**

Per il rilascio dei crediti formativi è necessario partecipare al 90% delle ore formative.

SEDE DEL CONGRESSO

HOTEL RAMADA - Via Galileo Ferraris, 40 - 80142 Napoli - www.ramadanaples.it



PROVIDER ECM E SEGRETERIA ORGANIZZATIVA



Via Pietravalle, 11 - 80131 Napoli
tel. 081.5456125 fax 081.19324957
info@eubea.it - www.eubea.it